

Instructivo

Formato Solicitud Adición y Cancelación de Asignaturas

Facultad de Ciencias Jurídicas y Políticas 2022



Introducción

Por medio del Formato en línea de Solicitud de Adición y Cancelación de Asignaturas, usted realizará estas solicitudes de forma ágil y sin salir de casa.

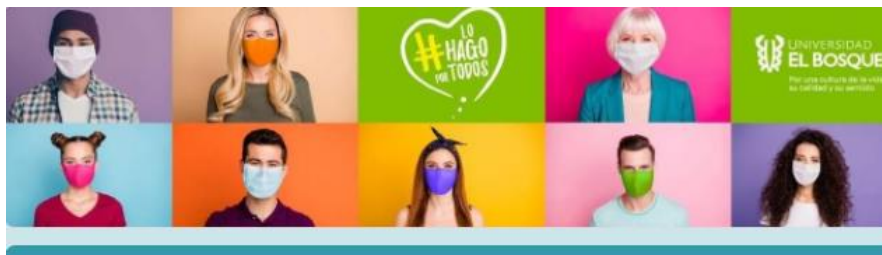

Facultad de Ciencias Jurídicas y Políticas
Formato de Solicitud Adición y/o
Cancelación de Asignaturas

<https://forms.gle/rf6PB2yvtA2xCVBBA>

Recomendaciones

Antes de diligenciar el formato por favor tenga presentes las siguientes recomendaciones:

1. El estudiante debe diligenciar completamente, el FORMATO en los horarios de atención de 8:00 am a 5:00 pm de lunes a viernes (no festivos) para que el trámite se gestione en las fechas establecidas para tal fin.
2. La solicitud de adición de asignaturas debe realizarse máximo hasta la segunda semana de clases, es decir, hasta el **17 de agosto** del presente año. Ver Calendario Académico de la Facultad y Capítulo 5° Art. 41 Reglamento Estudiantil.

La materia debe tener cupo disponible, no presentar cruces con otras asignaturas, cumplir con los requisitos y co-requisitos, para poder gestionar la solicitud.

3. La solicitud de cancelación de asignaturas: Cap. 5 Art. 42 Parágrafo 3° del Reglamento Estudiantil, tiene como fecha máxima de envío de solicitudes de cancelación, el **28 de septiembre** del presente año. Ver Calendario Académico.

4. El estudiante debe **verificar en SALA** si su solicitud fue procesada o realizar solicitud de verificación por medio del **Centro de Atención a Estudiantes CAE**, 5 días hábiles después, contados desde la fecha de envío de la solicitud, con el fin de realizar el respectivo seguimiento a la respuesta por parte de la Facultad.

5. El estudiante debe estar a Paz y Salvo por todo concepto, de lo contrario No será posible tramitar la solicitud.

6. El estudiante debe haber realizado la legalización de su matrícula en el presente semestre para que se tramite la solicitud.

7. Por favor tener presente el **Artículo 43°** del Reglamento Estudiantil "DEL SEMESTRE EN QUE SE ENCUENTRE REGISTRADO EL ESTUDIANTE: El estudiante se encontrará registrado en el semestre en que esté cursando el mayor número de créditos. Si al determinar esta cantidad, el estudiante cursa igual número de créditos en más de un semestre, se considerará matriculado en el semestre inferior."

Por lo anterior nos permitimos dejar constancia que si se genera cambio de semestre, esto puede ocasionar pagos adicionales, POR FAVOR REVISE MUY BIEN SU CARGA ACADÉMICA ANTES DE REALIZAR LA SOLICITUD DE ADICIÓN Y/O CANCELACIÓN DE ASIGNATURAS.

8. Recuerde que esta solicitud puede ser denegada o aprobada, por lo que debe realizar el respectivo seguimiento.

Diligencie sus datos completos en el formato

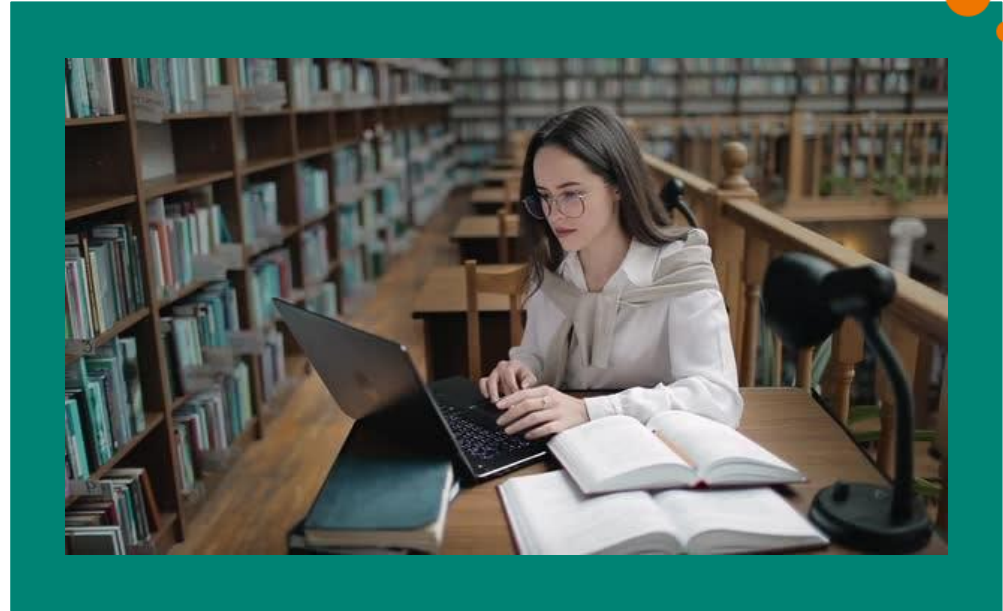



Sistema Sala



Recuerde que en el Sistema Sala puede obtener toda la información de la asignatura, entre ellos nombre completo y código.

Revise su Plan de Estudios

...

Verifique el número de créditos disponibles para cada semestre.



	1	2	3	4	5	6	7	8
1	1	1	1	1	1	1	1	1
2	1	1	1	1	1	1	1	1
3	1	1	1	1	1	1	1	1
4	1	1	1	1	1	1	1	1
5	1	1	1	1	1	1	1	1
6	1	1	1	1	1	1	1	1
7	1	1	1	1	1	1	1	1
8	1	1	1	1	1	1	1	1
9	1	1	1	1	1	1	1	1
10	1	1	1	1	1	1	1	1
11	1	1	1	1	1	1	1	1
12	1	1	1	1	1	1	1	1
13	1	1	1	1	1	1	1	1
14	1	1	1	1	1	1	1	1
15	1	1	1	1	1	1	1	1
16	1	1	1	1	1	1	1	1
17	1	1	1	1	1	1	1	1
18	1	1	1	1	1	1	1	1
19	1	1	1	1	1	1	1	1
20	1	1	1	1	1	1	1	1
21	1	1	1	1	1	1	1	1
22	1	1	1	1	1	1	1	1
23	1	1	1	1	1	1	1	1
24	1	1	1	1	1	1	1	1
25	1	1	1	1	1	1	1	1
26	1	1	1	1	1	1	1	1
27	1	1	1	1	1	1	1	1
28	1	1	1	1	1	1	1	1
29	1	1	1	1	1	1	1	1
30	1	1	1	1	1	1	1	1
31	1	1	1	1	1	1	1	1
32	1	1	1	1	1	1	1	1
33	1	1	1	1	1	1	1	1
34	1	1	1	1	1	1	1	1
35	1	1	1	1	1	1	1	1
36	1	1	1	1	1	1	1	1
37	1	1	1	1	1	1	1	1
38	1	1	1	1	1	1	1	1
39	1	1	1	1	1	1	1	1
40	1	1	1	1	1	1	1	1
41	1	1	1	1	1	1	1	1
42	1	1	1	1	1	1	1	1
43	1	1	1	1	1	1	1	1
44	1	1	1	1	1	1	1	1
45	1	1	1	1	1	1	1	1
46	1	1	1	1	1	1	1	1
47	1	1	1	1	1	1	1	1
48	1	1	1	1	1	1	1	1
49	1	1	1	1	1	1	1	1
50	1	1	1	1	1	1	1	1
51	1	1	1	1	1	1	1	1
52	1	1	1	1	1	1	1	1
53	1	1	1	1	1	1	1	1
54	1	1	1	1	1	1	1	1
55	1	1	1	1	1	1	1	1
56	1	1	1	1	1	1	1	1
57	1	1	1	1	1	1	1	1
58	1	1	1	1	1	1	1	1
59	1	1	1	1	1	1	1	1
60	1	1	1	1	1	1	1	1
61	1	1	1	1	1	1	1	1
62	1	1	1	1	1	1	1	1
63	1	1	1	1	1	1	1	1
64	1	1	1	1	1	1	1	1
65	1	1	1	1	1	1	1	1
66	1	1	1	1	1	1	1	1
67	1	1	1	1	1	1	1	1
68	1	1	1	1	1	1	1	1
69	1	1	1	1	1	1	1	1
70	1	1	1	1	1	1	1	1
71	1	1	1	1	1	1	1	1
72	1	1	1	1	1	1	1	1
73	1	1	1	1	1	1	1	1
74	1	1	1	1	1	1	1	1
75	1	1	1	1	1	1	1	1
76	1	1	1	1	1	1	1	1
77	1	1	1	1	1	1	1	1
78	1	1	1	1	1	1	1	1
79	1	1	1	1	1	1	1	1
80	1	1	1	1	1	1	1	1
81	1	1	1	1	1	1	1	1
82	1	1	1	1	1	1	1	1
83	1	1	1	1	1	1	1	1
84	1	1	1	1	1	1	1	1
85	1	1	1	1	1	1	1	1
86	1	1	1	1	1	1	1	1
87	1	1	1	1	1	1	1	1
88	1	1	1	1	1	1	1	1
89	1	1	1	1	1	1	1	1
90	1	1	1	1	1	1	1	1
91	1	1	1	1	1	1	1	1
92	1	1	1	1	1	1	1	1
93	1	1	1	1	1	1	1	1
94	1	1	1	1	1	1	1	1
95	1	1	1	1	1	1	1	1
96	1	1	1	1	1	1	1	1
97	1	1	1	1	1	1	1	1
98	1	1	1	1	1	1	1	1
99	1	1	1	1	1	1	1	1
100	1	1	1	1	1	1	1	1

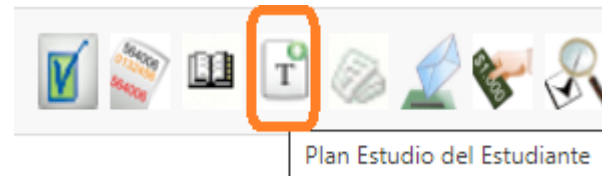

Electivas

En el siguiente link le será posible encontrar las electivas libres institucionales para el periodo 2022-2

<https://www.unbosque.edu.co/sites/default/files/2022-06/Electivas-2022-2-final.pdf>

Recuerde:

- ✓ Que cada una de las solicitudes se tramitará en orden de llegada y tendrán un proceso de máximo 4 días hábiles.
- ✓ En el siguiente link encontrará el Reglamento Estudiantil de la Universidad el Bosque.

https://www.unbosque.edu.co/sites/default/files/2017-06/reglamento_estudiantil_Universidad_El_Bosque_mar2015.pdf

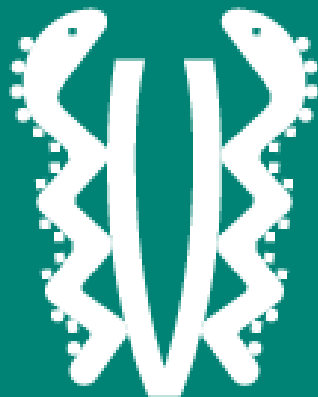

UNIVERSIDAD
EL BOSQUE



Por una cultura
de la vida, su
calidad y su
sentido



UNIVERSIDAD
EL BOSQUE

Por una cultura de la vida,
su calidad y su sentido

